

學校簡介



友語言學院

(Yu Language Academy)



友國際文化學院

(Yu International Cultural Academy)



友語言學院札幌校 (Yu Language Academy SAPPORO)



日本村有限公司 NIHON MURA CO.,LTD. <https://news.nihonmura.tw>
10552 台北市松山區復興北路73號7樓之2 TEL:(02)8772-7977 aiueo@nihonmura.com
營業時間:週一/六 9:00~17:00,週二~五 9:00~21:00(日本遊學·留學諮詢,採預約制。)

20201105



簡介目錄

- 學校資訊…………… P.03-05
- 學生結構…………… P.06-08
- 課程資訊…………… P.09
- 學費資訊…………… P.10-11
- 教材資訊…………… P.12-13
- 課表資訊…………… P.14
- 課外活動…………… P.15
- 學校特色…………… P.16-20

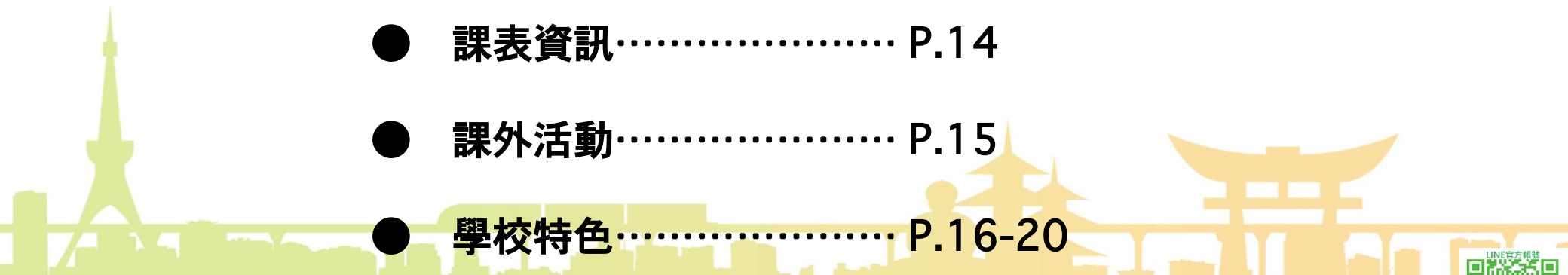

學校資訊



友語言學院

- 地址：東京都新宿區大久保 2-16-25
- 電話：+81-3-3209-0160
- 傳真：+81-3-3209-0170
- 網站：http://www.yula.jp
- 信箱：info@yula.jp

<至友語言學院的交通方式>

- J R 山手線 新大久保站（電車） 徒步約 12分
- 都營大江戶線 東新宿站 （地下鐵）徒步約 7分
- 副都心線 西早稻田站（地下鐵）徒步約 5分

日本国法務省告示校

優良適正校

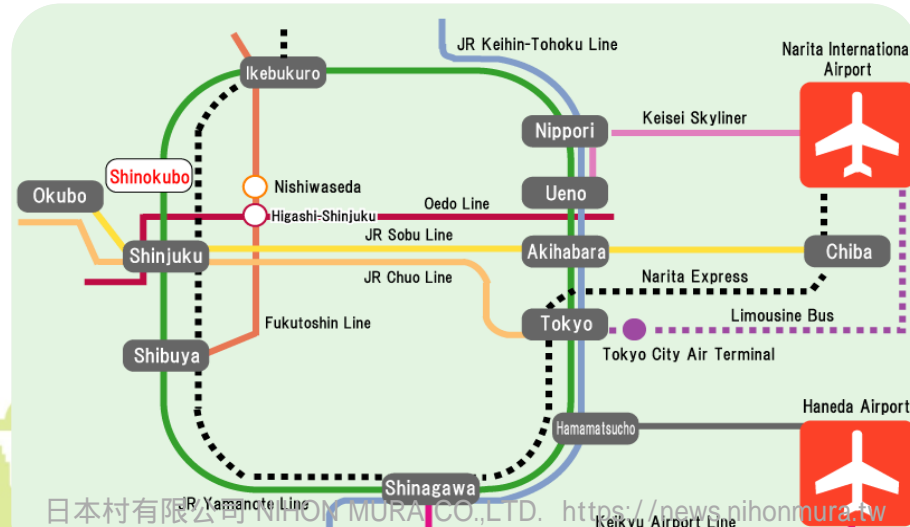

學校資訊



友國際文化學院

- 地址：東京都新宿區百人町2-20-17
- 電話：+81-3-5925-1620
- 傳真：+81-3-5925-1920
- 網站：<http://www.yula.jp/yica/>
- 信箱：info@yula.jp

<至友國際文化學院的交通方式>

- J R 山手線 新大久保站 (電車) 徒步約 3分
- J R 總武線 大久保站 (電車) 徒步約 5分

日本国法務省告示校

優良適正校

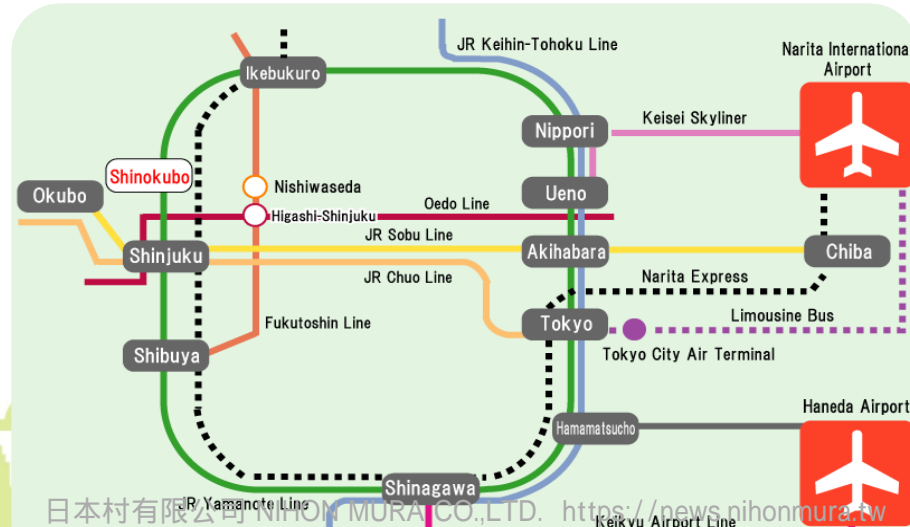

日本村有限公司 Nihon MURA CO.,LTD. <https://news.nihonmura.tw>

10552 台北市松山區復興北路73號7樓之2 TEL:(02)8772-7977 aueo@nihonmura.com

營業時間：週一/六 9:00-17:00, 週二~五 9:00-21:00(日本遊學·留學諮詢, 採預約制。)

20201105



LINE官方帳號

@nihonmura



日本村

學校資訊



友語言學院札幌校

- 地址：北海道札幌市中央区北2条15-26-30
- 電話：+81-11-212-1987
- 傳真：+81-11-212-1988

<至友語言學院札幌校的交通方式>

- J R 函館本線 苗穂站 (電車) 徒歩約 7分
- J R 函館本線苗穂站距離 J R 函館本線札幌站只有一站

2018年4月開校!

新校

Sapporo Station
Gare de Sapporo
←札幌駅

Naebo Station
Gare de Naébo

JR 苗穂駅



友ランゲージ
アカデミー札幌校
Yu Language
Academy Sapporo

郵便局

蔵ノ湯

北海道マツダ
シュテルン

ガソリンスタンド

マルハン

275

豊平川



學生結構



友語言學院

● 招生定額：300名

● 國籍比例：

越南22%，俄國18%，蒙古14%，中國14%，韓國10%，
台灣12%，其他10%（烏克蘭，尼泊爾，緬甸等）

本校設有能以母語應對的生活指導人員

〈英語・中語・韓語・俄語・越語・蒙古語等〉



本館 日本村有限公司 NIHON MURA CO.,LTD. <https://news.nihonmura.tw> 新館

10552 台北市松山區復興北路73號7樓之2 TEL: (02)8772-7977 aieo@nihonmura.com

營業時間：週一/六 9:00-17:00, 週二~五 9:00-21:00(日本遊學・留學諮詢，採預約制。)

2021105



LINE官方帳號

@nihonmura

學生結構



友國際文化學院

- 招生定額：120名
- 國籍比例：
越南45%，蒙古25%，中國25%，其他5%（緬甸，斯里蘭卡等）

本校設有能以母語應對的生活指導人員
〈英語・中語・韓語・俄語・越語・蒙古語等〉



學生結構



友語言學院札幌校

- 招生定額：100名
- 國籍比例：越南19%，俄國18%，中國13%，尼泊爾13%，馬來西亞13%，台灣10%，印尼9%，韓國5%



學校外觀



一樓大廳

日本村有限公司 NIHON MURA CO.,LTD. <https://news.nihonmura.tw>
10552 台北市松山區復興北路73號7樓之2 TEL:(02)8772-7977 aieuo@nihonmura.com
營業時間：週一/六 9:00~17:00, 週二~五 9:00~21:00(日本遊學·留學諮詢, 採預約制。)

20201105

LINE官方帳號



@nihonmura



課程資訊



友語言學院

● 升學課程

- 4月：升學1年課程
升學2年課程
- 7月：升學1.9年課程
- 10月：升學1.6年課程
- 1月：升學1.3年課程

● 短期課程

- 短期1個月課程
- 短期3個月課程
- 夏季遊學課程
- 冬季遊學課程



友国際文化學院

● 升學課程

- 4月：升學2年課程
- 10月：升學1.6年課程



友語言學院札幌校

● 升學課程

- 4月：升學1年課程
升學2年課程
- 10月：升學1.6年課程

● 短期課程

- 短期3個月課程
- 夏季遊學課程
- 冬季遊學課程



<招生時期>

- ★4月：前年度9月～11月中旬
- ★7月：當年度1月～3月中旬
- ★10月：當年度3月～5月中旬
- ★1月：前年度7月～9月中旬



學費資訊



友語言學院



友國際文化學院

〈各學程的學費總額〉

※報名費：30,000日圓 [只限升學課程]

學程	入學金額	學費	教材費用	施設・設備・課外活動・ ※保險費	總額
 升學 1年課程 [4月入學・3月畢業]	50,000日圓	636,000日圓	22,000日圓	73,000日圓	781,000日圓
  升學 2年課程 [4月入學・3月畢業]	50,000日圓	1,272,000日圓	44,000日圓	146,000日圓	1,512,000日圓
 升學1.9年課程 [7月入學・3月畢業]	50,000日圓	1,116,750日圓	38,500日圓	127,750日圓	1,333,000日圓
  升學1.6年課程 [10月入學・3月畢業]	50,000日圓	954,000日圓	33,000日圓	109,500日圓	1,146,500日圓
 升學1.3年課程 [1月入學・3月畢業]	50,000日圓	795,000日圓	27,500日圓	91,250日圓	963,750日圓
 短期3個月課程 [1・4・7・10月入學]	25,000日圓	120,000日圓		20,000日圓	165,000日圓
 短期1個月課程 [1・4・7・10月入學]	25,000日圓	40,000日圓		20,000日圓	85,000日圓

〈每6個月付款〉

※報名費：30,000日圓 [只限升學課程]

升學2年課程基準	入學金額	學費	教材費用	施設・設備・課外活動・保險費	總額
第1學期(6個月)	50,000日圓	318,000日圓	11,000日圓	37,000日圓	416,000日圓
第2學期(6個月)	-	318,000日圓	11,000日圓	36,000日圓	365,000日圓
第3學期(6個月)	-	318,000日圓	11,000日圓	36,500日圓	365,500日圓
第4學期(6個月)	-	318,000日圓	11,000日圓	36,500日圓	365,500日圓



學費資訊



友語言學院札幌校

〈各學程的學費總額〉

※報名費：30,000日圓 [只限升學課程]

學程	入學金額	學費	教材費用	施設・設備・課外活動・ ※保險費	總額
升學 1年課程 [4月入學・3月畢業]	50,000日圓	616,000日圓	22,000日圓	43,000日圓	731,000日圓
升學 2年課程 [4月入學・3月畢業]	50,000日圓	1,232,000日圓	44,000日圓	86,000日圓	1,412,000日圓
升學1.6年課程 [10月入學・3月畢業]	50,000日圓	924,000日圓	33,000日圓	64,500日圓	1,071,500日圓
短期3個月課程 [1・4・7・10月入學]	20,000日圓	120,000日圓		20,000日圓	160,000日圓



〈每6個月付款〉

※報名費：30,000日圓 [只限升學課程]

升學2年課程基準	入學金額	學費	教材費用	施設・設備・課外活動・保險費	總額
第1學期(6個月)	50,000日圓	308,000日圓	11,000日圓	22,000日圓	391,000日圓
第2學期(6個月)	-	308,000日圓	11,000日圓	21,000日圓	340,000日圓
第3學期(6個月)	-	308,000日圓	11,000日圓	21,500日圓	340,500日圓
第4學期(6個月)	-	308,000日圓	11,000日圓	21,500日圓	340,500日圓



教材資訊



友語言學院

学ぼう日本語（上級）

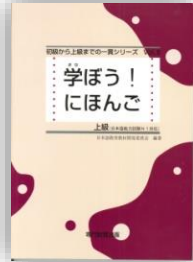

中級を学ぼう（中級中期）



学ぼう日本語（初中級）

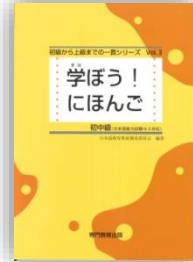

文化初級日本語Ⅰ



学ぼう日本語（中上級）



中級を学ぼう（中級前期）



いつかどこかで



文化初級日本語Ⅱ



学ぼう日本語（中級）

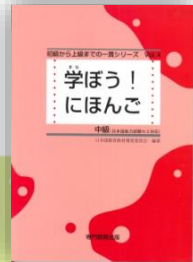

中級へ行こう



教材資訊



友国際文化學院



友語言學院札幌校

大学生になるための日本語 1



筆記型電腦Chrome book的租借



できる日本語 (中級)



できる日本語 (初中級)

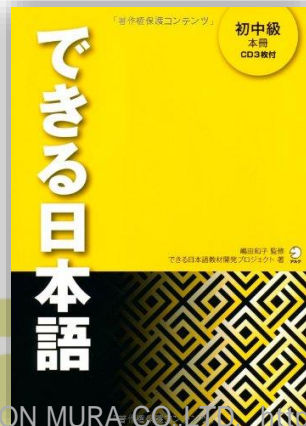

できる日本語 (初級)



課表資訊



友語言學院

課程時間 (週一~週五) : 上午班	
第1節	09:00 ~ 09:50
休息 5分	
第2節	09:55 ~ 10:45
休息 10分	
第3節	10:55 ~ 11:45
休息 5分	
第4節	11:50 ~ 12:40

課程時間 (週一~週五) : 下午班	
第1節	13:00 ~ 13:50
休息 5分	
第2節	13:55 ~ 14:45
休息 10分	
第3節	14:55 ~ 15:45
休息 5分	
第4節	15:50 ~ 16:40



友 友国際文化學院

課程時間 (週一~週五) : 上午班	
第1節	09:00 ~ 10:30
休息 15分	
第2節	10:45 ~ 12:15

課程時間 (週一~週五) : 下午班	
第1節	13:15 ~ 14:45
休息 15分	
第2節	15:00 ~ 16:30



友語言學院札幌校

課程時間 (週一~週五) : 上午班	
第1節	09:00 ~ 09:45
休息 5分	
第2節	09:50 ~ 10:35
休息 10分	
第3節	10:45 ~ 11:30
休息 5分	
第4節	11:35 ~ 12:20

課程時間 (週一~週五) : 下午班	
第1節	13:10 ~ 13:55
休息 5分	
第2節	14:00 ~ 14:45
休息 10分	
第3節	14:55 ~ 15:40
休息 5分	
第4節	15:45 ~ 16:30



課外活動

4月	5月	6月	7月	8月	9月
★專門專攻科目 ★文化體驗課程	★運動大會 僅限 Yu 友	★校外升學博覽 ★學校參觀	★專門專攻科目 ★文化體驗課程		★巢鴨祭典(僅限 Yu 友) ★林間學校(僅限 Yu 友)
10月	11月	12月	1月	2月	3月
★專門專攻科目 ★文化體驗課程	★烤肉大會 僅限 Yu 友	★歌唱大會 僅限 Yu 友	★專門專攻科目 ★文化體驗課程	★主題樂園 僅限 Yu 友	★畢業典禮 畢業派對

※專門專攻科目：

- 設計課程(漫畫、版畫等)
- 料理課程(西式・日式料理、甜點等)
- 美容課程(美髮、美甲等)
- 實際課設課程以當期的公告為主

※文化體驗課程：

- 浴衣
- 茶道
- 書道
- 實際課設課程以當期的公告為主



支援制度

一、生活支援制度—經濟支援

(1) <獎學金制度>

申請對象：以經濟狀況欠佳的學生為主

申請時期：3月、6月、9月、12月

申請方式：須提出獎學金之申請理由書

審查方式：書面審查

審查條件：出席・成績・上課態度皆優秀者

選出名額：1～2名

給付金額：10萬日圓



(2) <支援獎學金制度>提供集團公司與校內的打工

申請對象：全體學生（在校生與新入生）

申請時期：4月（前期）；10月（後期）

申請方式：填表報名

審查方式：面試

審查條件：出席・成績・上課態度皆優秀者

打工制度：為期半年的打工保證期間，
半年後欲延長打工的人仍須進行面試

- 打工內容：
- a. 集團公司行政人員
 - b. 集團餐廳服務人員
 - c. 會話教室講師
 - d. 打掃（學校・宿舍・飯店）
 - c. 各種一日業務

時薪：1,000日圓



支援制度

一、生活支援制度—經濟支援

(3) <文部科學省之國外留學生學習獎勵金給付制度>

申請對象：以欲在日升學為目標的清寒學生為主

該生在學期間須具備良好的出席率及成績

申請流程：3月下旬～5月中旬→報名

6月中旬 →結果通知

7月中旬 →金額給付

申請方式：由所就讀的日本語學校推薦

選出名額：1～2名

給付金額：3萬日幣／月

給付期間：1年

(4) <餐費支援制度>

支援對象：東京校的學生

支援內容：集團餐廳有提供**早餐及午餐**，

每餐均為**360日圓**

點餐之際須出示學生證，如無出示將以原價計算。



(5) <打工介紹制度>

支援對象：以有留學簽及打工度假簽的學生為主

支援內容：舉辦打工說明會等

(例.日本最大綜合折扣店「唐吉訶德」等)



支援制度

詳細内容敬請參考宿舍簡介

二、生活支援制度—住宿支援



東京校の宿舍： 7 棟可
能入住人數： 1 2 0 名



札幌校の宿舍： 3 棟可
能入住人數： 6 0 名



- 所有宿舍皆在學校徒步圈範圍內，可節省交通費！
- 每月房租包含水費・電費・瓦斯費・網路費



支援制度

三、生活支援制度—升學・就業支援

(1) <升學支援>

★ 會對以升學為目標的留學生實施以下支援活動：

- ◇ 定期進行個人面談
- ◇ 舉辦升學對策或面試等事前準備活動
- ◇ 協助準備申請文件
- ◇ 舉辦校內升學說明會
- ◇ 邀請大學或專門學校的招生人員來校說明入學等的內容



(2) <就業支援>

★ 會對欲在日本就業的留學生（留學簽・WH簽）實施以下支援活動：

- ◇ 定期進行個人面談
- ◇ 舉辦校內就業說明會
- ◇ 介紹各種就業說明會



支援制度

三、生活支援制度—升學・就業支援

(1) <畢業生的升學情況>

大學→ 明治大學／法政大學／大阪大學／近畿大學／
千葉大學／中央大學／早稻田大學／武蔵野學院大學 等

專門學校→辻調理師專門學校／服部營養專門學校／東京動漫聲優專門學校／東京國際商業學院／
東京外國語專門學校／好萊塢美容專門學校／日本電子專門學校／日本健康醫療專門學校
日本外國語專門學校／文化服飾專門學校等

(2) <畢業生的就業情況>

旅遊業、廣告業、科技業（IT）、情報通信業（遊戲軟體）等



宿舍簡介



友語言學院

(Yu Language Academy)



友國際文化學院

(Yu International Cultural Academy)



友語言學院札幌校 (Yu Language Academy SAPPORO)



日本村有限公司 NIHON MURA CO.,LTD. <https://news.nihonmura.tw>
10552 台北市松山區復興北路73號7樓之2 TEL:(02)8772-7977 aiueo@nihonmura.com
營業時間:週一/六 9:00~17:00, 週二~五 9:00~21:00(日本遊學·留學諮詢, 採預約制。)

20201105
2019.12.10



簡介目錄

- Amity Hall II P.03~P.04
- CALM大久保 P.05~P.10
- 新大久保湧水苑 P.11~P.12
- 昭栄大廈 P.13~P.14
- Dream House P.15~P.16
- LA House P.17~P.18
- 新大久保國際文化會館 P.19~P.20
- Residence 15 P.21~P.22
- LS HOUSE P.23~P.24
- CHRYSANTHEMUM(西洋菊) P.25~P.26



AMITY HALL II

◎住址： 東京都新宿区大久保1-13-2
アミティーホールII

◎入住人數：21名
-1人房(21間)

友語言學院徒歩約8分鐘
友国際文化學院徒歩約11分鐘

◎每月房租包含網路、水電、瓦斯費用

☆房間設備

桌椅, 書櫃, 收納, 電視, 網路, 陽台, 空調,
衛浴(廁所/洗臉台/淋浴/浴缸)

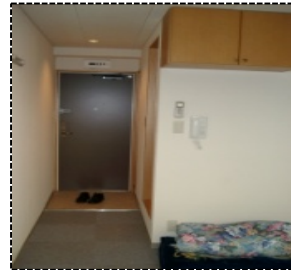

1人房

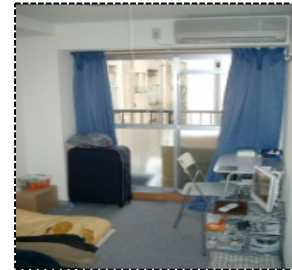

1人房



衛浴設備

☆共用設備

投幣式洗衣機(4台), 投幣式烘衣機(4台)
廚房<瓦斯爐(2台), 微波爐(1台), 桌椅(各1張)>



廚房



廚房



投幣式洗衣機
投幣式烘衣機



◎各層房間：

1F：1人房(102号～107号)

2F：1人房(201号, 204号～209号)

3F：1人房(301号～308号)



AMITY HALL II

升學課程 (6個月以上)

單位：日圓

房間樣式		1人房	1人房
房間號碼		102~105, 201, 204~207, 301~306	106~107, 208~209, 307~308
簽訂契約之際 (6個月以上)	入住費	60,000	63,000
	房租 (3個月)	180,000	189,000
	合計	240,000	252,000
每月房租	房租 (第4個月起)	60,000	63,000

短期課程 (3個月以內)

單位：日圓

房間樣式		1人房	1人房
房間號碼		102~105, 201, 204~207, 301~306	106~107, 208~209, 307~308
1個月	入住費	15,000	15,000
	房租 (1個月)	60,000	63,000
	合計	75,000	78,000
3個月	入住費	15,000	15,000
	房租 (3個月)	180,000	189,000
	合計	195,000	204,000

- ・每個月的房租包含網路、瓦斯、水電費用。
- ・退居之際，扣去房間清掃費、火災保險費(入住費的50%)後的入住費將會退還予您。但須在退居或搬家前十天以前告知校方。若無通知恕不予退還。
- ・退居之際，日租金額與退宿日的月份的實際天數無關，統一以30天為計算單位。
- ・如不遵守宿舍規定時，將請您退居。屆時租金等費用將一律不予退還。
- ・升學課程：簽訂契約時請一次繳齊前三個月宿舍費用。
<入住費+房租三個月份>
- ・短期課程：簽訂契約時請一次繳齊宿舍費用。
一個月課程的學生：<入住費+房租一個月份>
三個月課程的學生：<入住費+房租三個月份>
- ・額外費用：棉被費用，洗衣・烘衣費用
 1. 租賃棉被：12,500 日圓 (僅限3個月以內)
 2. 購買棉被：12,500 日圓
 3. 洗衣費用：100 日圓 - 200 日圓
 4. 烘衣費用：100 日圓

※注意事項：

1. 親友不可留宿。
2. 全館禁菸。
3. 未經許可，不得擅自移動或丟棄房間以及共用空間的設施。
4. 如毀損房間及共用空間的設施，則須照價賠償。



CALM大久保

◎住址： 東京都新宿区大久保2-23-6
CALM大久保A棟／B棟

◎入住人數：19名
一房型參照右側各層簡介

友語言學院徒步約3分鐘

友國際文化學院徒步約10分鐘

◎每月房租包含網路、水電、瓦斯費用



☆CALM大久保A棟各層房間設備

2F：家庭式套房(1套)

- 房間(2間), 衛浴(1套), 廚房(1間), 洗衣機(1台)
- *房間設備(桌椅/書櫃/收納/電視/網路/空調)
- *衛浴設備(廁所/洗臉台/淋浴/浴缸)
- *廚房設備(瓦斯爐/微波爐/冰箱)

3F：家庭式套房(2套)

- 301号：房間(4人1間), 衛浴(1套), 廚房(1間), 洗衣機(1台)
- 303号：房間(2人1間), 衛浴(1套), 廚房(1間), 洗衣機(1台)
- *房間設備(桌椅/書櫃/收納/電視/網路/空調)
- *衛浴設備(廁所/洗臉台/淋浴/浴缸)
- *廚房設備(瓦斯爐/微波爐/冰箱)

4F：—1人房(401号)

- 2人房(402号、403号)
- *4F房間以及共用設備參照下頁簡介

5F：—1人房(501号、503号)

- 2人房(502号)
- *5F房間以及共用設備參照下頁簡介

☆CALM大久保B棟各層房間設備

3F：家庭式套房(1套)

- 301号：房間(2人1間), 衛浴(1套), 廚房(1間), 洗衣機(1台)
- *房間設備(桌椅/書櫃/收納/電視/網路/空調)
- *衛浴設備(廁所/洗臉台/淋浴/浴缸)
- *廚房設備(瓦斯爐/微波爐/冰箱)



CALM大久保

☆CALM大久保A棟4F・5F房間設備

桌椅, 書櫃, 收納, 電視, 網路, 空調



1人房



1人房



收納



2人房



2人房

☆CALM大久保A棟4F共用設備

淋浴(2間), 廁所(1間), 洗手台(2個), 洗衣機(2台)
廚房<瓦斯爐(1台), 微波爐(1台), 冰箱(2台)>



電梯



廚房



投幣式洗衣機



衛浴設備



衛浴設備

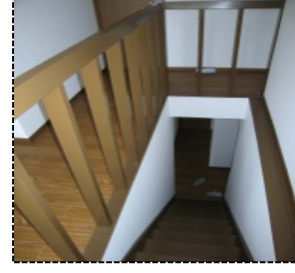

4・5F間的樓梯

☆CALM大久保A棟5F共用設備 廁所(1間)

CALM大久保

☆CALM大久保A棟 2 F 升學課程(6個月以上)

單位:日圓

房間樣式		家庭式套房(2間)	家庭式套房(2間)
房間號碼		203号A	203号B
簽訂契約之 際 (6個月以上)	入住費	51,000	50,000
	房租 (3個月)	153,000	150,000
	合計	204,000	200,000
每月房租	房租 (第4個月起)	51,000	50,000

☆CALM大久保A棟 3 F 升學課程(6個月以上)

單位:日圓

房間樣式		家庭式套房(4人1間)	家庭式套房(2人1間)
房間號碼		301	303
簽訂契約之 際 (6個月以上)	入住費	42,000	45,000
	房租 (3個月)	126,000	135,000
	合計	168,000	180,000
每月房租	房租 (第4個月起)	42,000	45,000

短期課程(3個月以內)

單位:日圓

房間樣式		家庭式套房(2間)	家庭式套房(2間)
房間號碼		203号A	203号B
1個月	入住費	15,000	15,000
	房租 (1個月)	51,000	50,000
	合計	66,000	65,000
3個月	入住費	15,000	15,000
	房租 (3個月)	153,000	150,000
	合計	168,000	165,000

短期課程(3個月以內)

單位:日圓

房間樣式		家庭式套房(4人1間)	家庭式套房(2人1間)
房間號碼		301	303
1個月	入住費	12,000	12,000
	房租 (1個月)	42,000	45,000
	合計	54,000	57,000
3個月	入住費	12,000	12,000
	房租 (3個月)	126,000	135,000
	合計	138,000	147,000



CALM大久保

☆CALM大久保A棟 4 F 升學課程(6個月以上)

單位:日圓

房間樣式		1人房	2人房
房間號碼		401	402~403
簽訂契約之 際 (6個月以上)	入住費	49,000	44,000
	房租 (3個月)	147,000	132,000
	合計	196,000	176,000
每月房租	房租 (第4個月起)	49,000	44,000

☆CALM大久保A棟 5 F 升學課程(6個月以上)

單位:日圓

房間樣式		1人房	2人房	1人房
房間號碼		501	502	503
簽訂契約之 際 (6個月以上)	入住費	47,000	45,000	41,000
	房租 (3個月)	141,000	135,000	123,000
	合計	188,000	180,000	164,000
每月房租	房租 (第4個月起)	47,000	45,000	41,000

短期課程(3個月以內)

單位:日圓

房間樣式		1人房	2人房
房間號碼		401	402~403
1個月	入住費	12,000	12,000
	房租 (1個月)	49,000	44,000
	合計	61,000	56,000
3個月	入住費	12,000	12,000
	房租 (3個月)	147,000	132,000
	合計	159,000	144,000

短期課程(3個月以內)

單位:日圓

房間樣式		1人房	2人房	1人房
房間號碼		501	502	503
1個月	入住費	12,000	12,000	12,000
	房租 (1個月)	47,000	45,000	41,000
	合計	59,000	57,000	53,000
3個月	入住費	12,000	12,000	12,000
	房租 (3個月)	141,000	135,000	123,000
	合計	153,000	147,000	135,000



CALM大久保

☆CALM大久保B棟3F 升學課程(6個月以上)

單位：日圓

房間樣式		家庭式套房(2人1間)
房間號碼		301
簽訂契約之際 (6個月以上)	入住費	45,000
	房租 (3個月)	135,000
	合計	180,000
每月房租	房租 (第4個月起)	45,000

短期課程(3個月以內)

單位：日圓

房間樣式		家庭式套房(2人1間)
房間號碼		301
1個月	入住費	12,000
	房租 (1個月)	45,000
	合計	57,000
3個月	入住費	12,000
	房租 (3個月)	135,000
	合計	147,000



CALM大久保

- ・ 每个月的房租包含網路、瓦斯、水電費用。
- ・ 退居之際，扣去房間清掃費、火災保險費(入住費的50%)後的入住費將會退還予您。
但須在退居或搬家前十天以前告知校方。
若無通知恕不予退還。
- ・ 退居之際，日租金額與退宿日的月份的實際天數無關，
統一以30天為計算單位。
- ・ 如不遵守宿舍規定時，將請您退居。
屆時租金等費用將一律不予退還。
- ・ 升學課程：簽訂契約時請一次繳齊前三個月宿舍費用。
〈入住費+房租三個月份〉
- ・ 短期課程：簽訂契約時請一次繳齊宿舍費用。
一個月課程的學生：〈入住費+房租一個月份〉
三個月課程的學生：〈入住費+房租三個月份〉
- ・ **額外費用：棉被費用，洗衣費用**
 1. 租賃棉被：12,500 日圓 (僅限3個月以內)
 2. 購買棉被：12,500 日圓
 3. 洗衣費用： 100 日圓 (CALM大久保A棟4F・5F)

※注意事項：

1. 親友不可留宿。
2. 全館禁菸。
3. 未經許可，不得擅自移動或丟棄房間以及共用空間的設施。
4. 如毀損房間及共用空間的設施，則須照價賠償。

日本村有限公司 NIHON MURA CO.,LTD. <https://news.nihonmura.tw>

10552 台北市松山區復興北路73號7樓之2 TEL:(02)8772-7977 aieuo@nihonmura.com

營業時間：週一/六 9:00-17:00, 週二~五 9:00-21:00(日本遊學·留學諮詢，採預約制。)

20201105



LINE官方帳號

@nihonmura

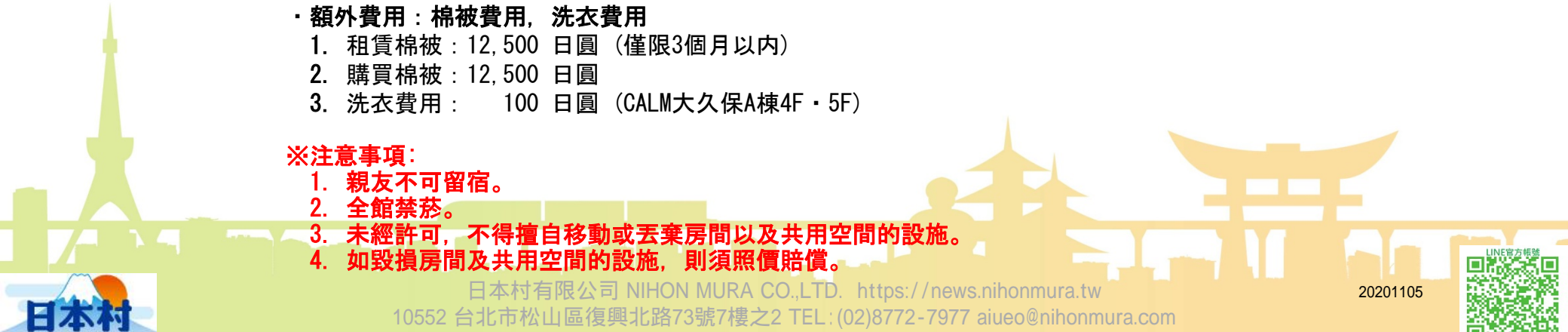

新大久保湧水苑

◎住址： 東京都新宿區百人町1-16-10
新大久保湧水苑

◎入住人數：28名
-1人房(16間)
-2人房(6間)

友語言學院徒步約15分鐘
友國際文化學院徒步約3分鐘

◎每月房租包含網路、水電、瓦斯費用



◎各層房間：
1F：2人房(101号~106号)
2F：1人房(107号~110号)
3F：1人房(201号~212号)

☆房間設備

桌椅, 書櫃, 收納, 電視, 空調,
衛浴(廁所/洗臉台/淋浴/浴缸)



1人房



2人房



衛浴設備

☆共用設備

1F：洗衣機(2台), 廚房<電磁爐(1台), 微波爐(2台), 冰箱(4台)>, 廁所
2F：洗衣機(2台), 廚房<電磁爐(1台), 微波爐(2台), 冰箱(3台)>



密碼鎖

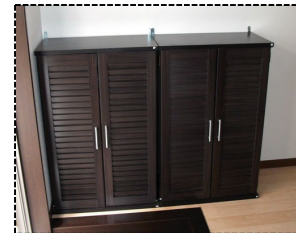

鞋櫃(1F)

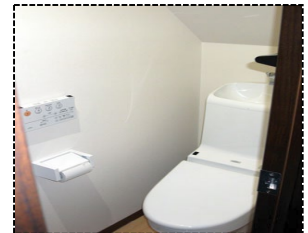

廁所(1F)



抽菸區(1F)



廚房(1F)



廚房(2F)

新大久保湧水苑

升學課程 (6個月以上)

單位：日圓

房間樣式		2人房	1人房
房間號碼		101~106	107~110 201~212
簽訂契約之 際 (6個月以上)	入住費	33,000	65,000
	房租 (3個月)	99,000	195,000
	合計	132,000	260,000
每月房租	房租 (第4個月起)	33,000	65,000

短期課程 (3個月以內)

單位：日圓

房間樣式		2人房	1人房
房間號碼		101~106	107~110 201~212
1個月	入住費	12,000	15,000
	房租 (1個月)	33,000	63,000
	合計	45,000	78,000
3個月	入住費	12,000	15,000
	房租 (3個月)	99,000	195,000
	合計	111,000	210,000

- ・每個月的房租包含網路、瓦斯、水電費用。
- ・退居之際，扣去房間清掃費、火災保險費(入住費的50%)後的入住費將會退還予您。但須在退居或搬家前十天以前告知校方。若無通知恕不予退還。
- ・退居之際，日租金額與退宿日的月份的實際天數無關，統一以30天為計算單位。
- ・如不遵守宿舍規定時，將請您退居。屆時租金等費用將一律不予退還。
- ・升學課程：簽訂契約時請一次繳齊前三個月宿舍費用。
<入住費+房租三個月份>
- ・短期課程：簽訂契約時請一次繳齊宿舍費用。
一個月課程的學生：<入住費+房租一個月份>
三個月課程的學生：<入住費+房租三個月份>
- ・額外費用：棉被費用
 1. 租賃棉被：12,500 日圓 (僅限3個月以內)
 2. 購買棉被：12,500 日圓

※注意事項：

1. 親友不可留宿。
2. 全館禁菸。(僅有1F指定抽菸區可)
3. 未經許可，不得擅自移動或丟棄房間以及共用空間的設施。
4. 如毀損房間及共用空間的設施，則須照價賠償。



昭栄大廈

◎住址： 東京都新宿区大久保2-28-7
昭栄マンション

◎入住人數：39名
—家庭式套房<2人1間>(18套)
—家庭式套房<3人1間>(1套)

友語言學院徒步約5分鐘

友國際文化學院徒步約10分鐘

◎每月房租包含網路、水電、瓦斯費用



◎各層房間：

1F：2人房(101号~106号)
2F：2人房(201号, 203号, 204号, 206号)
3F：2人房(303号~304号), 3人房(401号)
4F：2人房(402号~404号)
5F：2人房(501号~503号)

☆房間設備

桌椅, 書櫃, 收納, 電視, 網路, 空調,
廚房(瓦斯爐/微波爐/冰箱),
衛浴(廁所/洗臉台/淋浴/浴缸)

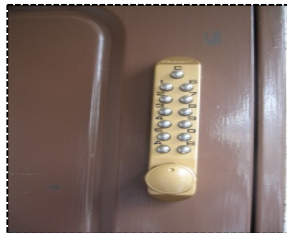

密碼鎖



鑰匙鎖



2人房



廚房



衛浴



廁所

☆共用設備

1F：投幣式洗衣機(3台)



投幣式洗衣機



昭栄大廈

升學課程 (6個月以上)

單位：日圓

房間樣式		家庭式套房 (2人1間) 家庭式套房 (3人1間)	家庭式套房 (2人1間)
房間號碼		101~106, 201, 203, 204, 206, 303~304, 401~404, 501	502~503
簽訂契約之 際 (6個月以上)	入住費	45,000	43,000
	房租 (3個月)	135,000	129,000
	合計	180,000	172,000
每月房租	房租 (第4個月起)	45,000	43,000

- 每個月的房租包含網路、瓦斯、水電費用。
- 退居之際，扣去房間清掃費、火災保險費 (入住費的50%) 後的入住費將會退還予您。但須在退居或搬家前十天以前告知校方。若無通知恕不予退還。
- 退居之際，日租金額與退宿日的月份的實際天數無關，統一以30天為計算單位。
- 如不遵守宿舍規定時，將請您退居。屆時租金等費用將一律不予退還。
- 升學課程：簽訂契約時請一次繳齊前三個月宿舍費用。
<入住費+房租三個月份>

短期課程 (3個月以內)

單位：日圓

房間樣式		家庭式套房 (2人1間) 家庭式套房 (3人1間)	家庭式套房 (2人1間)
房間號碼		101~106, 201, 203, 204, 206, 303~304, 401~404, 501	502~503
1個月	入住費	12,000	12,000
	房租 (1個月)	45,000	43,000
	合計	57,000	55,000
3個月	入住費	12,000	12,000
	房租 (3個月)	135,000	129,000
	合計	147,000	141,000

- 短期課程：簽訂契約時請一次繳齊宿舍費用。
一個月課程的學生：<入住費+房租一個月份>
三個月課程的學生：<入住費+房租三個月份>

· 額外費用：棉被費用，洗衣費用

1. 租賃棉被：12,500 日圓 (僅限3個月以內)
2. 購買棉被：12,500 日圓
3. 洗衣費用：100 日圓

※注意事項：

1. 親友不可留宿。
2. 全館禁菸。
3. 未經許可，不得擅自移動或丟棄房間以及共用空間的設施。
4. 如毀損房間及共用空間的設施，則須照價賠償。20201105



Dream House

◎住址： 東京都新宿区大久保2-16-32
大久保ドリームハウス

◎入住人數：8名（只限女性）
—2人房(4間)

友語言學院徒步約2分鐘
友國際文化學院徒步約12分鐘

◎每月房租包含網路、水電、瓦斯費用



◎各層房間：

1F：2人房(101号)

2人房(201号)

2人房(301号, 302号)

☆房間設備

桌椅, 書櫃, 收納, 電視, 網路,
空調, 陽台(201号, 301号)



☆共用設備

1F：衛浴(廁所/洗臉台/淋浴/浴缸),
投幣式洗衣機(1台)



2F：廚房<瓦斯爐(1台)/微波爐(1台)/冰箱(1台)>,
廁所(1間)>



Dream House

升學課程 (6個月以上)

單位：日圓

房間樣式	2人房	2人房	2人房	2人房	
房間號碼	101	201	301	302	
簽訂契約 之際 (6個月以上)	入住費	41,000	43,000	44,000	42,000
	房租 (3個月)	123,000	129,000	132,000	126,000
	合計	164,000	172,000	176,000	168,000
每月房租	房租 (第4個月起)	41,000	43,000	44,000	42,000

短期課程 (3個月以內)

單位：日圓

房間樣式	2人房	2人房	2人房	2人房	
房間號碼	101	201	301	302	
1個月	入住費	12,000	12,000	12,000	12,000
	房租 (1個月)	41,000	43,000	44,000	42,000
	合計	53,000	55,000	56,000	54,000
3個月	入住費	12,000	12,000	12,000	12,000
	房租 (3個月)	123,000	129,000	132,000	126,000
	合計	135,000	141,000	144,000	138,000

- 每個月的房租包含網路、瓦斯、水電費用。
- 退居之際，扣去房間清掃費、火災保險費(入住費的50%)後的入住費將會退還予您。但須在退居或搬家前十天以前告知校方。若無通知恕不予退還。
- 退居之際，日租金額與退宿日的月份的實際天數無關，統一以30天為計算單位。
- 如不遵守宿舍規定時，將請您退居。屆時租金等費用將一律不予退還。
- 升學課程：簽訂契約時請一次繳齊前三個月宿舍費用。
<入住費+房租三個月份>
- 短期課程：簽訂契約時請一次繳齊宿舍費用。
一個月課程的學生：<入住費+房租一個月份>
三個月課程的學生：<入住費+房租三個月份>
- 額外費用：棉被費用，洗衣費用
 1. 租賃棉被：12,500 日圓 (僅限3個月以內)
 2. 購買棉被：12,500 日圓
 3. 洗衣費用：100 日圓

※注意事項：

1. 親友不可留宿。
2. 全館禁菸。
3. 未經許可，不得擅自移動或丟棄房間以及共用空間的設施。
4. 如毀損房間及共用空間的設施，則須照價賠償。2021105



LA House

◎住址： 東京都新宿区大久保2-16-9
大久保LAハウス

◎入住人數：8名（只限女性）
—2人房（4間）

友語言學院徒步約2分鐘

友國際文化學院徒步約13分鐘

◎每月房租包含網路、水電、瓦斯費用



☆房間設備

桌椅, 書櫃, 收納, 電視, 網路, 空調



☆共用設備

B1F：衛浴（洗臉台/淋浴/浴缸），投幣式洗衣機（1台）



1F：廚房〈瓦斯爐/微波爐/冰箱〉, 廁所（1間）



2F：共用空間〈冰箱/空調〉, 廁所（1間）



◎各層房間：

1F：2人房（101号, 102号）

2人房（201号, 202号）

日本村有限公司 NIHON MURA CO., LTD. <https://news.nihonmura.tw>

10552 台北市松山區復興北路73號7樓之2 TEL: (02)8772-7977 aieo@nihonmura.com

營業時間：週一/六 9:00~17:00, 週二~五 9:00~21:00(日本遊學·留學諮詢, 採預約制。)

20201105



LINE官方帳號

@nihonmura

LA House

升學課程 (6個月以上)

單位：日圓

房間樣式		2人房	2人房	2人房
房間號碼		101~102	201	202
簽訂契約之際 (6個月以上)	入住費	42,000	43,000	44,000
	房租 (3個月)	126,000	129,000	132,000
	合計	168,000	172,000	176,000
每月房租	房租 (第4個月起)	42,000	43,000	44,000

短期課程 (3個月以內)

單位：日圓

房間樣式		2人房	2人房	2人房
房間號碼		101~102	201	202
1個月	入住費	12,000	12,000	12,000
	房租 (1個月)	42,000	43,000	44,000
	合計	54,000	55,000	56,000
3個月	入住費	12,000	12,000	12,000
	房租 (3個月)	126,000	129,000	132,000
	合計	138,000	141,000	144,000

- ・每個月的房租包含網路、瓦斯、水電費用。
- ・退居之際，扣去房間清掃費、火災保險費(入住費的50%)後的入住費將會退還予您。但須在退居或搬家前十天以前告知校方。若無通知恕不予退還。
- ・退居之際，日租金額與退宿日的月份的實際天數無關，統一以30天為計算單位。
- ・如不遵守宿舍規定時，將請您退居。屆時租金等費用將一律不予退還。
- ・升學課程：簽訂契約時請一次繳齊前三個月宿舍費用。
<入住費+房租三個月份>
- ・短期課程：簽訂契約時請一次繳齊宿舍費用。
一個月課程的學生：<入住費+房租一個月份>
三個月課程的學生：<入住費+房租三個月份>
- ・額外費用：棉被費用，洗衣費用
 1. 租賃棉被：12,500 日圓 (僅限3個月以內)
 2. 購買棉被：12,500 日圓
 3. 洗衣費用：100 日圓

※注意事項：

1. 親友不可留宿。
2. 全館禁菸。
3. 未經許可，不得擅自移動或丟棄房間以及共用空間的設施。
4. 如毀損房間及共用空間的設施，則須照價賠償。



新大久保國際文化會館

◎住址： 東京都新宿区百人町2-20-17
新大久保國際文化ビル4F

◎入住人數：10名（只限男性）
— 2人房(5間)

友語言學院徒步約15分鐘
友國際文化學院徒步約30秒

◎每月房租包含網路、水電、瓦斯費用

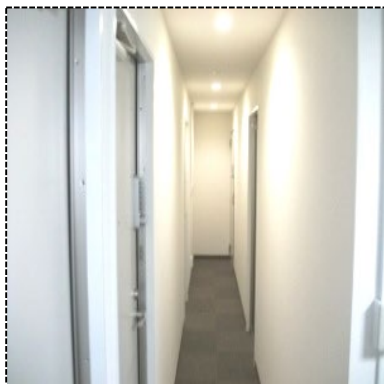

◎各層房間：
4F：2人房(405号～409号)

☆房間設備

桌椅, 書櫃, 收納, 電視, 網路, 空調



走道

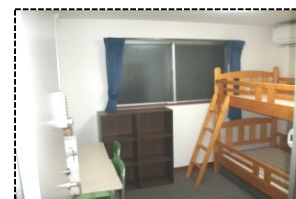

2人房

☆共用設備

4F：衛浴(廁所/洗臉台/淋浴), 投幣式洗衣機(1台)



廁所



洗臉台



淋浴

4F：廚房<瓦斯爐(1台)/微波爐(1台)/冰箱(1台)>



廚房



新大久保國際文化會館

升學課程 (6個月以上)

單位：日圓

房間樣式		2人房
房間號碼		405~409
簽訂契約之際 (6個月以上)	入住費	42,000
	房租 (3個月)	126,000
	合計	168,000
每月房租	房租 (第4個月起)	42,000

短期課程 (3個月以內)

單位：日圓

房間樣式		2人房
房間號碼		405~409
1個月	入住費	12,000
	房租 (1個月)	42,000
	合計	54,000
3個月	入住費	12,000
	房租 (3個月)	126,000
	合計	138,000

- ・每個月的房租包含網路、瓦斯、水電費用。
- ・退居之際，扣去房間清掃費、火災保險費(入住費的50%)後的入住費將會退還予您。但須在退居或搬家前十天以前告知校方。若無通知恕不予退還。
- ・退居之際，日租金額與退宿日的月份的實際天數無關，統一以30天為計算單位。
- ・如不遵守宿舍規定時，將請您退居。屆時租金等費用將一律不予退還。
- ・升學課程：簽訂契約時請一次繳齊前三個月宿舍費用。
<入住費+房租三個月份>
- ・短期課程：簽訂契約時請一次繳齊宿舍費用。
一個月課程的學生：<入住費+房租一個月份>
三個月課程的學生：<入住費+房租三個月份>
- ・額外費用：棉被費用，洗衣費用
 1. 租賃棉被：12,500 日圓 (僅限3個月以內)
 2. 購買棉被：12,500 日圓
 3. 洗衣費用：100 日圓

※注意事項：

1. 親友不可留宿。
2. 全館禁菸。
3. 未經許可，不得擅自移動或丟棄房間以及共用空間的設施。
4. 如毀損房間及共用空間的設施，則須照價賠償。



Residence 15

◎住址：北海道札幌市中央区北2条東15丁目26

◎入住人數：20名
 一 1人房(4間)
 一 2人房(8間)

友語言學院札幌校徒歩約30秒

◎每月房租包含網路、水電、瓦斯費用



☆各層房間

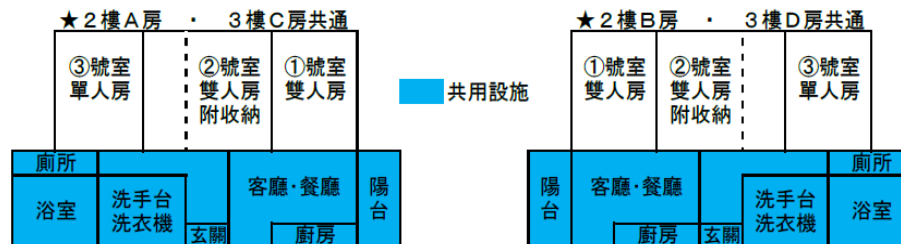

2樓A房：①號(2人房)，②號(2人房)，③號(1人房)
 2樓B房：①號(2人房)，②號(2人房)，③號(1人房)
 3樓C房：①號(2人房)，②號(2人房)，③號(1人房)
 3樓D房：①號(2人房)，②號(2人房)，③號(1人房)

☆房間設備

桌椅, 收納(僅②號室), 空調, 2人房為上下兩層床鋪



☆共用設備

洗衣機, 廚房<瓦斯爐, 微波爐, 冰箱, 電鍋>, 熱水器, wifi

Residence 15

升學課程 (6個月以上)

單位：日圓

房間樣式		2人房	2人房	1人房
房間號碼		A-①, B-① C-①, D-①	A-②, B-② C-②, D-②	A-③, B-③ C-③, D-③
簽訂契約之 際 (6個月以上)	入住費	25,000	27,000	32,000
	房租 (3個月)	75,000	81,000	96,000
	合計	100,000	108,000	128,000
每月房租	房租 (第4個月起)	25,000	27,000	32,000

短期課程 (3個月以內)

單位：日圓

房間樣式		2人房	2人房	1人房
房間號碼		A-①, B-① C-①, D-①	A-②, B-② C-②, D-②	A-③, B-③ C-③, D-③
3月	入住費	12,000	12,000	12,000
	房租 (3個月)	75,000	81,000	96,000
	合計	87,000	93,000	108,000

・每個月的房租包含網路、瓦斯、水電費用。

・退居之際，扣去房間清掃費、火災保險費(入住費的50%)後的入住費將會退還予您。但須在退居或搬家前十天以前告知校方。若無通知恕不予退還。

・退居之際，日租金額與退宿日的月份的實際天數無關，統一以30天為計算單位。

・如不遵守宿舍規定時，將請您退居。屆時租金等費用將一律不予退還。

・升學課程：簽訂契約時請一次繳齊前三個月宿舍費用。
〈入住費+房租三個月份〉

・短期課程：簽訂契約時請一次繳齊宿舍費用。
三個月課程的學生：〈入住費+房租三個月份〉

・額外費用：棉被費用，洗衣費用

1. 租賃棉被：12,500 日圓 (僅限3個月以內)
2. 購買棉被：12,500 日圓

※注意事項：

1. 親友不可留宿。
2. 全館禁菸。
3. 未經許可，不得擅自移動或丟棄房間以及共用空間的設施。
4. 如毀損房間及共用空間的設施，則須照價賠償。
5. 冬季12月~3月，每月另收3,000日圓的暖氣費。



LS HOUSE

◎住址：札幌市中央区北2条東15丁目26番29号
ライセンスアカデミー
3F-LSハウス

JR苗穂車站步行約6分
學校步行約30秒(學校旁邊)

◎入住人數：8名
- 1人房(2間)
- 2人房(3間)

◎每月房租包含網路、水電、瓦斯費用

☆各層房間

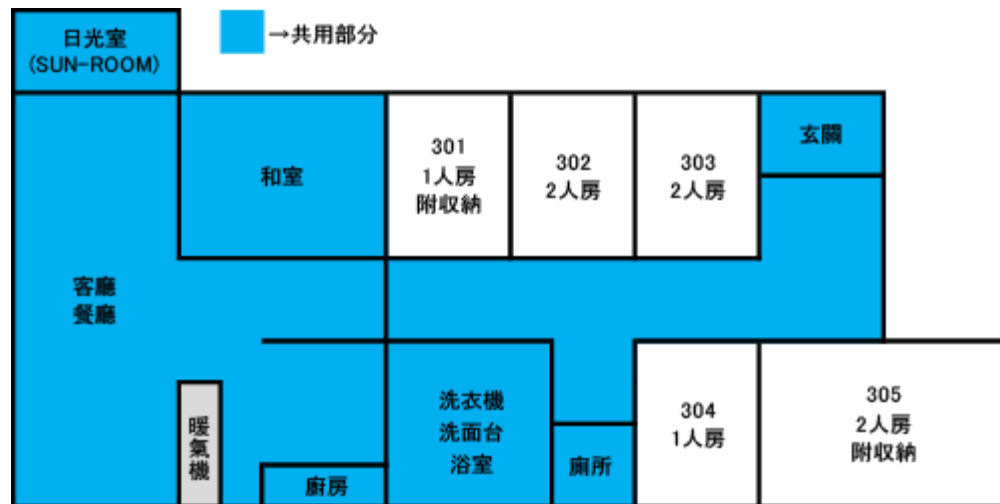

☆房間設備

桌椅、兩人房為上下兩層床鋪、暖氣



☆共用設備

洗衣機、冰箱2台、系統廚房、電子鍋2台、微波爐、wi-fi、電視台

☆鋼筋混凝土3樓建築物的3樓，家庭式雅房



LS HOUSE

升學課程 (6個月以上)

單位：日圓

房間樣式	2人房	2人房	1人房	
房間號碼	302	303 305	301 304	
簽訂契約之 際 (6個月以上)	入住費	25000	27,000	32,000
	房租 (3個月)	75,000	81,000	96,000
	合計	100,000	108,000	128,000
每月房租	房租 (第4個月起)	25,000	27,000	32,000

短期課程 (3個月以內)

單位：日圓

房間樣式	2人房	2人房	1人房	
房間號碼	302	303 305	301 304	
3月	入住費	12,000	12,000	12,000
	房租 (3個月)	75,000	81,000	96,000
	合計	87,000	93,000	108,000

・每個月的房租包含網路、瓦斯、水電費用。

・退居之際，扣去房間清掃費、火災保險費(入住費的50%)後的入住費將會退還予您。但須在退居或搬家前十天以前告知校方。若無通知恕不予退還。

・退居之際，日租金額與退宿日的月份的實際天數無關，統一以30天為計算單位。

・如不遵守宿舍規定時，將請您退居。屆時租金等費用將一律不予退還。

・升學課程：簽訂契約時請一次繳齊前三個月宿舍費用。
<入住費+房租三個月份>

・短期課程：簽訂契約時請一次繳齊宿舍費用。
三個月課程的學生：<入住費+房租三個月份>

・額外費用：棉被費用，洗衣費用

1. 租賃棉被：12,500 日圓 (僅限3個月以內)
2. 購買棉被：12,500 日圓

※注意事項：

1. 親友不可留宿。
2. 全館禁菸。
3. 未經許可，不得擅自移動或丟棄房間以及共用空間的設施。
4. 如毀損房間及共用空間的設施，則須照價賠償。
5. 冬季12月~3月，每月另收3,000日圓的暖氣費。



CHRYSANTHEMUM (西洋菊)

◎住址：北海道札幌市白石区菊水上町
1条1丁目46番93号

◎入住人數：10名
— 2人房 (5間)

JR苗穂車站步行約15分
學校步行約12分

◎每月房租包含網路、水電、瓦斯費用

☆各層房間

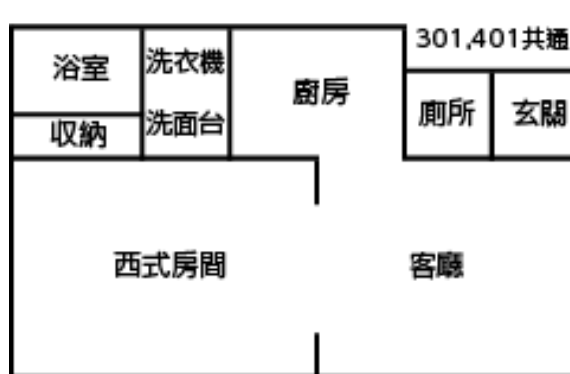

☆房間設備

桌椅、兩人房為上下兩層床鋪、暖氣



☆共用設備

洗衣機、冰箱、瓦斯爐或IH電磁爐、電子鍋、微波爐、wi-fi

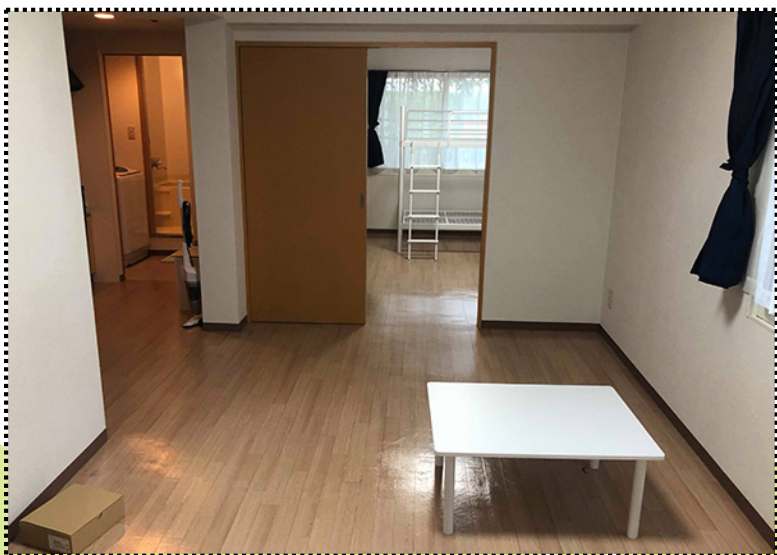

☆鋼筋混凝土4樓建築物、所有房間均配備影像對講機門鈴



CHRYSANTHEMUM (西洋菊)

升學課程 (6個月以上)

單位：日圓

房間樣式		2人房
房間號碼		102, 202, 301, 401, 402
簽訂契約之際 (6個月以上)	入住費	30,000
	房租 (3個月)	90,000
	合計	120,000
每月房租	房租 (第4個月起)	30,000

短期課程 (3個月以內)

單位：日圓

房間樣式		2人房
房間號碼		102, 202, 301, 401, 402
3月	入住費	12,000
	房租 (3個月)	90,000
	合計	102,000

- ・ 每个月的房租包含網路、瓦斯、水電費用。
- ・ 退居之際，扣去房間清掃費、火災保險費(入住費的50%)後的入住費將會退還予您。但須在退居或搬家前十天以前告知校方。若無通知恕不予退還。
- ・ 退居之際，日租金額與退宿日的月份的實際天數無關，統一以30天為計算單位。
- ・ 如不遵守宿舍規定時，將請您退居。屆時租金等費用將一律不予退還。
- ・ 升學課程：簽訂契約時請一次繳齊前三個月宿舍費用。
<入住費+房租三個月份>
- ・ 短期課程：簽訂契約時請一次繳齊宿舍費用。
三個月課程的學生：<入住費+房租三個月份>
- ・ 額外費用：棉被費用，洗衣費用
 1. 租賃棉被：12,500 日圓 (僅限3個月以內)
 2. 購買棉被：12,500 日圓

※注意事項：

1. 親友不可留宿。
2. 全館禁菸。
3. 未經許可，不得擅自移動或丟棄房間以及共用空間的設施。
4. 如毀損房間及共用空間的設施，則須照價賠償。
5. 冬季12月~3月，每月另收3,000日圓的暖氣費。

